



FONDI
STRUTTURALI
EUROPEI

pon
2014-2020



Ministero dell'Istruzione, dell'Università e della Ricerca
Dipartimento per la Programmazione
Direzione Generale per interventi in materia di edilizia
scuolastica, per la gestione dei fondi strutturali per
l'istruzione e per l'innovazione digitale
Ufficio IV

PER LA SCUOLA - COMPETENZE E AMBIENTI PER L'APPRENDIMENTO (FSE-FESR)



ISTITUTO COMPRENSIVO CLAUDIO PUDDU

V. Montalese, 245/a – Tel 0574 653124 - Fax 0574 721602 59100 Prato

www.puddu.prato.gov.it/

[e-mail: poic81600a@istruzione.it](mailto:poic81600a@istruzione.it) info@puddu.prato.it poic81600a@pec.istruzione.it

PROGRAMMA OPERATIVO NAZIONALE

“Per la scuola, Competenze e ambienti per l'apprendimento” 2014-2020

Asse II Infrastrutture per l'Istruzione – Fondo Europeo di Sviluppo Regionale (FESR)

Obiettivo specifico – 10.8 - “Diffusione della società della conoscenza nel mondo della scuola e della formazione e adozione di approcci didattici innovativi” – Azione 10.8.1 Interventi infrastrutturali per l'innovazione tecnologica, laboratori professionalizzanti e per l'apprendimento delle competenze chiave.

Avviso PON-FESR n.9035 del 13/07/2015

“Realizzazione, ampliamento o adeguamento delle infrastrutture di rete LAN/WLAN”

Codice Identificativo Progetto **10.8.1.A1 – FESR PON-TO-2015-52**

CUP I36J16000150007

“Digitalizzazione per una scuola del futuro”

Documentazione fotografica relativa alla realizzazione del progetto

Il progetto prevede la realizzazione di infrastrutture di rete WiFi di nuova generazione controllate e gestite centralmente da controller, che permettono ai docenti e agli alunni l'accesso in rete ad internet e alle risorse informatiche dell'Istituto

Pubblicità: link

[Home page del sito della scuola](#)

[Pagina dedicata al progetto](#)

[Galleria immagini](#)



Pubblicità: targhe e collocazione

Targhe relative al progetto



Collocazione nella Sede dell'Istituto Comprensivo "Claudio Puddu" (POIC81600A)





UNIONE EUROPEA

FONDI
STRUTTURALI
EUROPEI

pon
2014-2020



Ministero dell'Istruzione, dell'Università e della Ricerca
Dipartimento per la Programmazione
Direzione Generale per interventi in materia di edilizia
scuolastica, per la gestione dei fondi strutturali per
l'istruzione e per l'innovazione digitale
Ufficio IV

PER LA SCUOLA - COMPETENZE E AMBIENTI PER L'APPRENDIMENTO (FSE-FESR)



Collocazione nella Scuola dell'Infanzia (POAA816017) e nella Scuola Primaria "Claudio Puddu" (POEE81601C)





Collocazione nella Scuola dell'Infanzia (POAA816028) e nella Scuola Primaria "Gianni Rodari" (POEE81602D)



Collocazione nella Scuola Secondaria di Primo Grado "Don Bosco" (POMM81601B)



Infrastrutture di rete WiFi

Etichetta e collocazione del rack nella Scuola dell'Infanzia (POAA816028) e nella Scuola Primaria “Gianni Rodari” (POEE81602D)





Etichette dei firewall delle Scuole dell'Infanzia (POAA816017, POAA816028) e Scuole Primarie “Claudio Puddu” e “Gianni Rodari” (POEE81601C, POEE81602D) e della Scuola Secondaria di Primo Grado “Don Bosco” (POMM81601B)

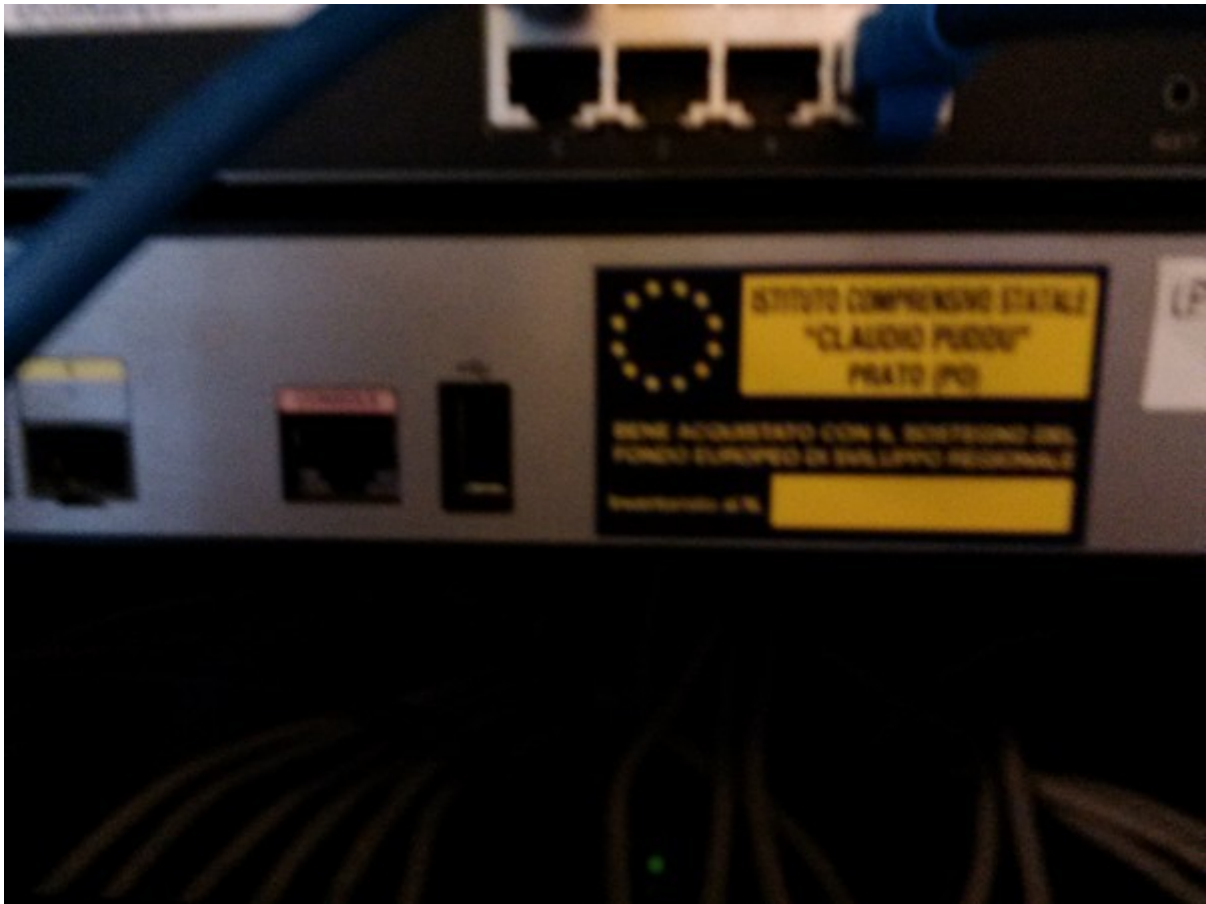

Collocazione del firewall nella Scuola dell'Infanzia (POAA816028) e nella Scuola Primaria “Gianni Rodari” (POEE81602D)

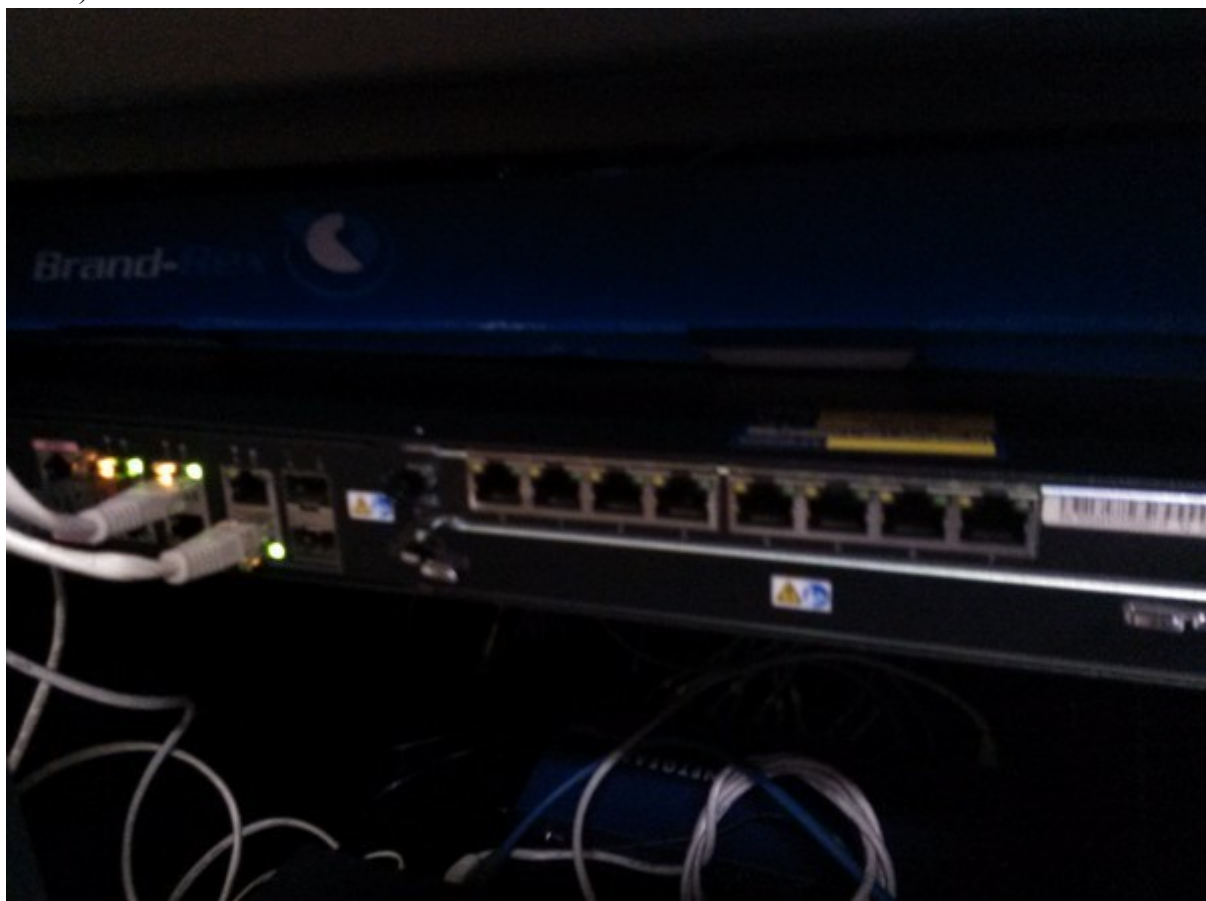

Collocazione del firewall nella Scuola dell'Infanzia (POAA816017) e nella Scuola Primaria "Claudio Puddu" (POEE81601C)

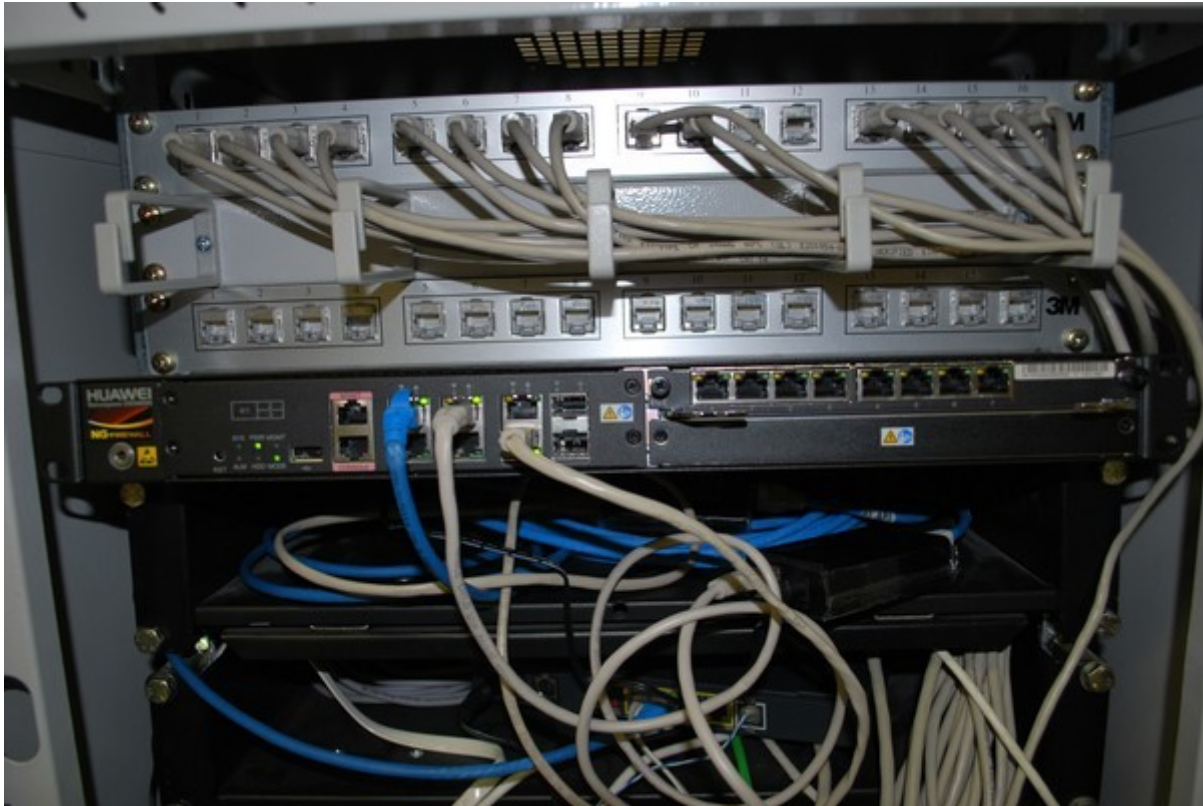

Collocazione del firewall e del controller nella Scuola Secondaria di Primo Grado "Don Bosco" (POMM81601B)



Etichette degli access point delle Scuole dell'Infanzia (POAA816017, POAA816028) e Scuole Primarie "Claudio Puddu" e "Gianni Rodari" (POEE81601C, POEE81602D) e della Scuola Secondaria di Primo Grado "Don Bosco" (POMM81601B)



Collocazione degli access point nella Scuola dell'Infanzia (POAA816028) e nella Scuola Primaria "Gianni Rodari" (POEE81602D)





FONDI
STRUTTURALI
EUROPEI

pon
2014-2020



Ministero dell'Istruzione, dell'Università e della Ricerca
Dipartimento per la Programmazione
Direzione Generale per interventi in materia di edilizia
scuolastica, per la gestione dei fondi strutturali per
l'istruzione e per l'innovazione digitale
Ufficio IV

PER LA SCUOLA - COMPETENZE E AMBIENTI PER L'APPRENDIMENTO (FSE-FESR)



Collocazione degli access point nella Scuola dell'Infanzia (POAA816017) e nella Scuola Primaria "Claudio Puddu" (POEE81601C)





FONDI
STRUTTURALI
EUROPEI

pon
2014-2020



Ministero dell'Istruzione, dell'Università e della Ricerca
Dipartimento per la Programmazione
Direzione Generale per interventi in materia di edilizia
scolastica, per la gestione dei fondi strutturali per
l'istruzione e per l'innovazione digitale
Ufficio IV

PER LA SCUOLA - COMPETENZE E AMBIENTI PER L'APPRENDIMENTO (FSE-FESR)



Collocazione degli access point nella Scuola Secondaria di Primo Grado "Don Bosco" (POMM81601B)

